СОЕДИНЕНИЕ AI
С ВНУТРЕННЕЙ МЕТРИЧЕСКОЙ РЕЗЬБОЙ

Резьба метрическая параллельная



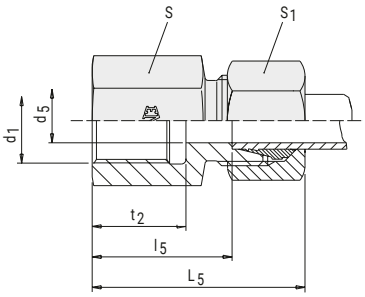

Серия РВ	Внешний диаметр трубы	l_5	d_5	L_5	S	S_1	t_2	G	Артикул для заказа[1]			
									Соединение трубное в сборе[2]	PN (бар)	Корпус соединения трубного[3]	PN (бар)
L	6	19,5	4	34	14	14	12,5	M 10x1	AI6L101Z	315	XAI6L101Z	315
	8	24,0	6	39	17	17	17,0	M 12x1,5	AI8L1215Z	315	XAI8L1215Z	315
	10	25,0	8	40	19	19	17,0	M 14x1,5	AI10L1415Z	315	XAI10L1415Z	315
	12	26,0	10	41	22	22	17,0	M 16x1,5	AI12L1615Z	315	XAI12L1615Z	315
	15	28,0	12	43	24	27	17,0	M 18x1,5	AI15L1815Z	315	XAI15L1815Z	315
	18	29,5	15	46	30	32	19,0	M 22x1,5	AI18L2215Z	315	XAI18L2215Z	315
	22	34,5	19	51	32	36	21,0	M 26x1,5	AI22L2615Z	160	XAI22L2615Z	160
	28	37,5	24	54	41	41	24,0	M 33x2	AI28L332Z	160	XAI28L332Z	160
	35	40,5	30	62	55	50	26,0	M 42x2	AI35L422Z	160	XAI35L422Z	160
	42	42,0	36	65	60	60	28,0	M 48x2	AI42L482Z	160	XAI42L482Z	160
S	6	26,0	4	41	17	17	17,0	M 12x1,5	AI6S1215Z	630	XAI6S1215Z	630
	8	26,0	5	41	19	19	17,0	M 14x1,5	AI8S1415Z	630	XAI8S1415Z	630
	10	26,5	7	43	22	22	17,0	M 16x1,5	AI10S1615Z	630	XAI10S1615Z	630
	12	27,5	8	44	22	24	17,0	M 18x1,5	AI12S1815Z	630	XAI12S1815Z	630
	14	31,0	10	49	27	27	19,0	M 20x1,5	AI14S2015Z	630	XAI14S2015Z	630
	16	30,5	12	49	27	30	19,0	M 22x1,5	AI16S2215Z	630	XAI16S2215Z	630
	20	34,5	16	56	36	36	22,0	M 27x2	AI20S272Z	400	XAI20S272Z	400
	25	37,0	20	61	41	46	24,0	M 33x2	AI25S332Z	400	XAI25S332Z	400
	30	41,5	25	68	55	50	26,0	M 42x2	AI30S422Z	400	XAI30S422Z	400
	38	43,0	32	74	60	60	28,0	M 48x2	AI38S482Z	400	XAI38S482Z	400

[1] При обозначении материала трубных соединений из стали используется буква «Z» в конце артикула. Пример: XA4RLL**Z**. При заказе трубного соединения из нержавеющей стали используется буква «V». Пример: XA4RLL**V**

[2] Соединение поставляется в сборе с врезным кольцом и гайкой

[3] Корпус соединения поставляется без врезного кольца и гайки

[4] L5 — примерная длина с затянутой гайкой

$$\frac{\text{PN (бар)}}{10} = \text{PN (МПа)}$$